

FACHADA - AVENIDA JUSCELINO DOS REIS
ESC.: 1/50

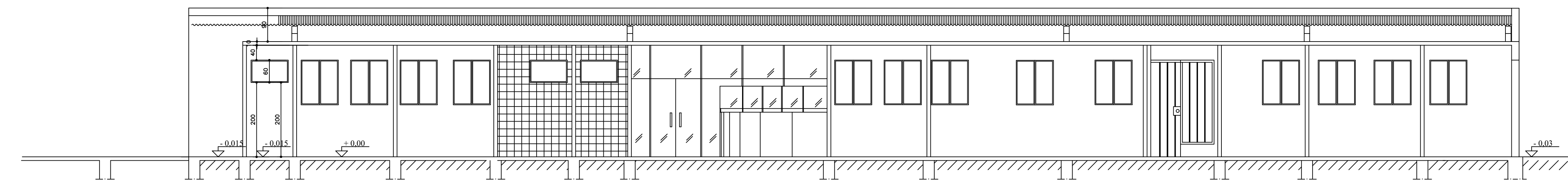

CORTE AA'
ESC.: 1/50

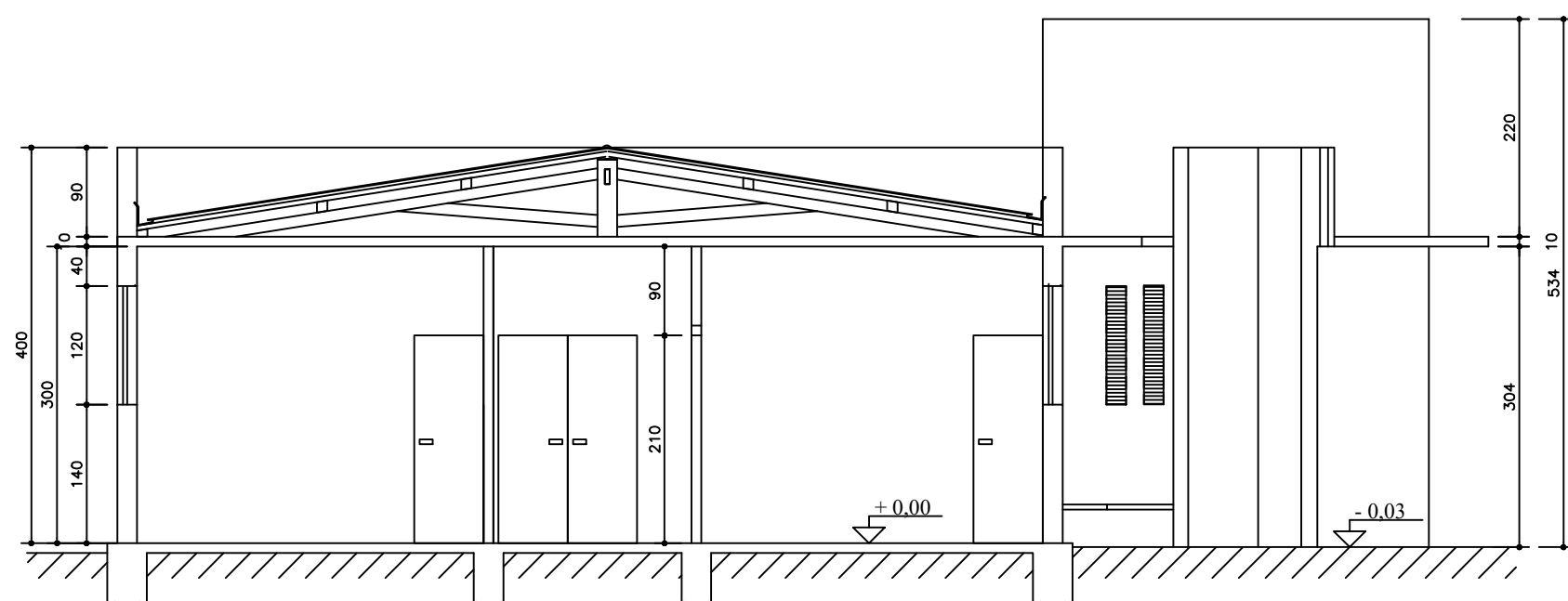

CORTE BB'
ESC.: 1/50

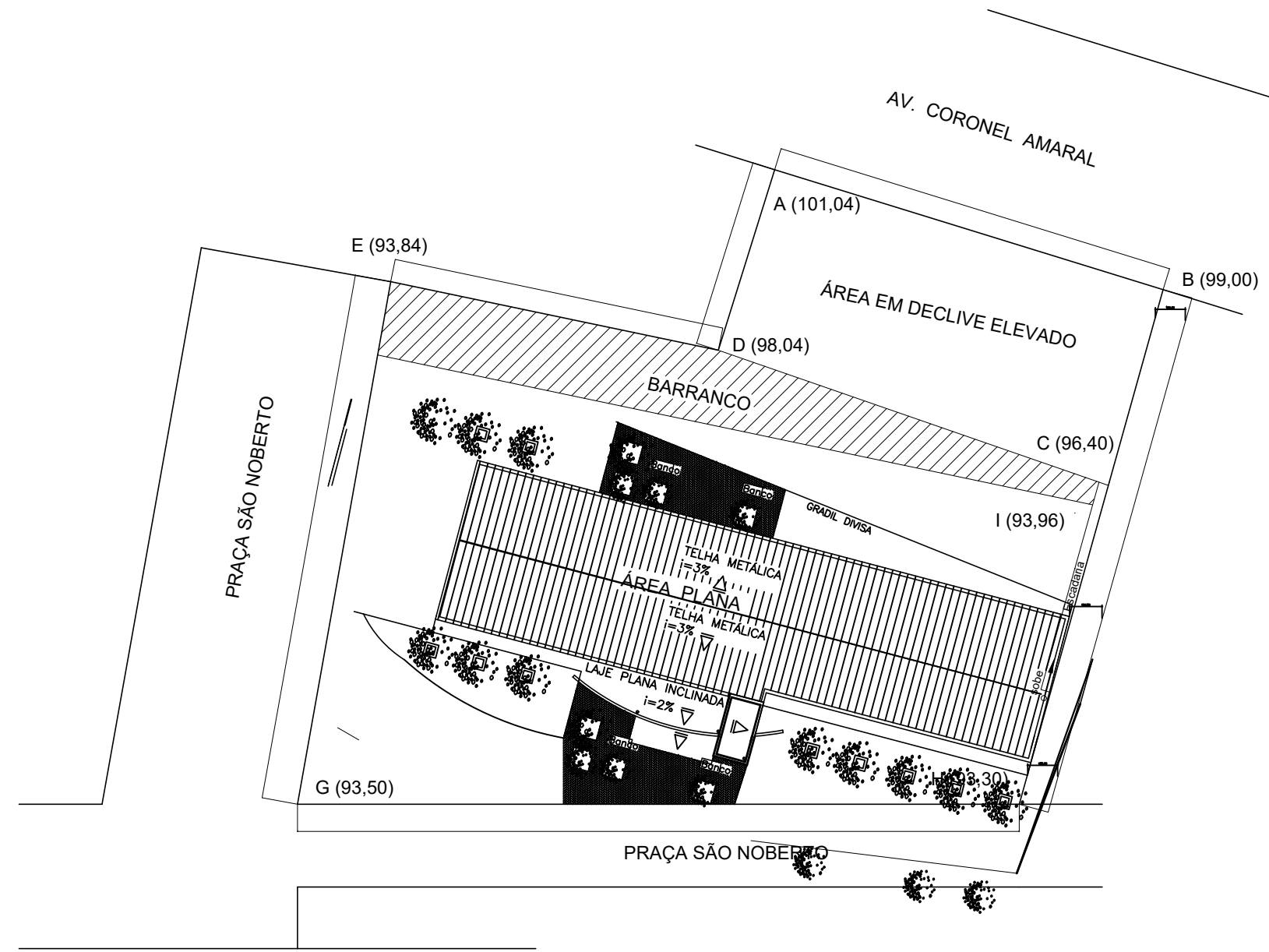

CREA		USO DA PREFEITURA	
PROJETO ARQUITETÔNICO INSTITUCIONAL		USO	
PROPRIETÁRIO PREFEITURA MUNICIPAL DE BERILO - MINAS GERAIS		CPF 17.700.758/0001-35	
AUTOR ALANDERSON GUIDO OLIVEIRA ENGENHEIRO CIVIL CREA 141658679-2		PROFISSIONAL	
OBJETO PRAÇA SÃO NORBERTO/COMUNIDADE DE LELIVÉLDIA			
CONTEÚDO UNIDADE BÁSICA DE SAÚDE-CENTRO : PLANTA, CORTES, FACHADA, SITUAÇÃO E COBERTURA			
ÁREA TERRENO 1.457,47M2	ESCALA INDICADA	DATA 10/2022	PROFISSIONAL 01